

PLEWA

OSMOSE ceramika

CENNIK 2011

KONTAKT DO PRZEDSTAWICIELI REGIONALNYCH:

PAWEŁ ANDRYSZ pomorskie
tel. kom. **503 914 510** zachodniopomorskie
e-mail: andrysz@plewa.net.pl kujawsko-pomorskie

MARCIN NIETUPSKI wielkopolskie
tel. kom. **512 328 128** łódzkie
e-mail: nietupski@plewa.net.pl

PAWEŁ JAKUBOWSKI lubuskie
tel. kom. **517 825 655**
e-mail: jakubowski@plewa.net.pl

DARIUSZ ŁAKOMIEC małopolskie, świętokrzyskie
tel. kom. **502 375 885** lubelskie
e-mail: lakomiec@plewa.net.pl podkarpackie

ZDZISŁAW SOBOŃ dolnośląskie
tel. kom. **508 270 597** śląskie
e-mail: sobon@plewa.net.pl opolskie

AGNIESZKA WAŚNIEWSKA mazowieckie
tel. kom. **517 497 597** podlaskie
e-mail: wasniowska@plewa.net.pl

KRZYSZTOF LANGE pomorskie
tel. kom. **512 594 222** warmińsko-mazurskie
e-mail: lange@plewa.net.pl

BIURO - MONIKA GOŁACH
tel. kom. **511 950 765**

PORADY TECHNICZNE - SŁAWOMIR PYZIAK
tel. kom. **500 254 278**

FAKTURY - MARIA RUSINEK
tel. kom. **512 550 355**

REALIZACJA ZAMÓWIEŃ - GRZEGORZ WOŹNIAK
tel. kom. **513 105 997**

PLEWA OSMOSE CERAMIKA Sp. z o.o.

ul. Pokrzywno 3A
61-315 Poznań
tel.: **61 66 22 745**
fax: **61 66 21 910**
e-mail: plewa@plewa.net.pl
www.plewa.net.pl



PAKIET PODSTAWOWY Uni Fu 3 mb

System odporny na zawilgocenie z pełną izolacją termiczną uniwersalny – do podłączenia pieców gazowych, olejowych oraz opalanych węglem i drewnem.

osłona wylotu komin



rury ceramiczne glazurowane



podłączenie pieca z kołnierzem izolacyjnym

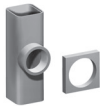

czyszczak z drzwiczkami + drzwiczki zewnętrzne



miska odpływu kondensatu



rura cokołowa



pustaki keramzytowe 3mb



plyta izolacyjna z wełny mineralnej 3mb

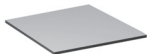

kit kwasoodporny

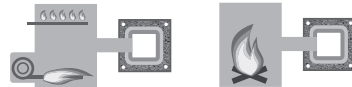

system jednociągowy

TYP	wymiar wewn. [cm]	wymiar zewn. [cm]	ciężar kg/mb +/- 8%	pakiet podst.	4 mb	5 mb	6 mb	7 mb	8 mb	9 mb	10 mb	dopłata za 0,33mb	dopłata za 0,66mb	nast. 1mb
Uni Fu	14/14	36/36	101	1457,07	1647,28	1837,49	2027,70	2217,91	2408,12	2598,33	2816,42	57,64	112,13	190,21
Uni Fu	16/16	36/36	104	1528,77	1729,26	1929,75	2130,24	2330,73	2531,22	2731,71	2960,08	59,79	115,75	200,49
Uni Fu	18/18	38/38	109	1646,01	1870,79	2095,57	2320,35	2545,13	2769,91	3022,57	3247,35	66,34	127,99	224,78
Uni Fu	20/20	40/40	129	1848,68	2111,83	2374,98	2638,13	2929,16	3192,31	3455,46	3718,61	77,45	148,58	263,15
Uni Fu	25/25	46/46	167	2501,76	2872,05	3242,34	3612,63	3982,92	4353,21	4723,50	5218,54	108,35	205,70	370,29



system jednociągowy z pojedynczym kanałem wentylacyjnym

TYP	wymiar wewn. [cm]	wymiar zewn. [cm]	ciężar kg/mb +/- 8%	pakiet podst.	4 mb	5 mb	6 mb	7 mb	8 mb	9 mb	10 mb	dopłata za 0,33 mb	dopłata za 0,66 mb	nast. 1mb
Uni Fu	14/14	36/50	139	1531,50	1746,52	1961,54	2176,56	2391,58	2606,60	2821,62	3064,52	65,91	128,67	215,02
Uni Fu	16/16	36/50	142	1603,20	1828,50	2053,80	2279,10	2504,40	2729,70	2955,00	3208,18	68,06	132,29	225,30
Uni Fu	18/18	38/52	156	1731,42	1984,67	2237,92	2491,17	2744,42	2997,67	3278,80	3532,05	75,83	146,97	253,25
Uni Fu	20/20	40/54	162	1939,67	2233,15	2526,63	2820,11	3141,47	3434,95	3728,43	4021,91	87,56	168,80	293,48

Kaucja zwrotna za palety: 20zł / sztukę.

Koszt transportu na terenie kraju zamówień o wartości poniżej minimum logistycznego: 120 zł netto / paletę.

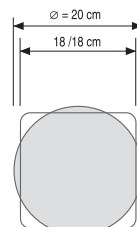

Uwaga: Przy obliczaniu przekroju kominu dla rur o przekroju kwadratowym wychodzą mniejsze przekroje niż dla rur okrągłych, np. przekrój kwadratowy 18/18 cm o P=313 cm² odpowiada przekrojowi okrągłemu o \varnothing 20 oraz P=314 cm²

Uwaga: Przekrój kominu należy obliczać i dobierać na podstawie tabeli lub wykresów. W przypadku wątpliwości prosimy o kontakt.

Na zamówienie: przekroje o większych średnicach oraz inne kombinacje średnic niż zamieszczone w tabeli. Płyty przykrywające nie są zawarte w cenie zestawu.

Powyższy cennik nie jest ofertą handlową w rozumieniu kodeksu cywilnego jak też prawa handlowego.